



FEDERAZIONE ITALIANA  
DI ATLETICA LEGGERA



## Report Maratonina Città Murata

Misuratore: Ezio Dal Molin

Certificato e report emesso in data 15 ottobre 2016

Validità 5 anni





FEDERAZIONE ITALIANA  
DI ATLETICA LEGGERA

Dettaglio Partenza e Arrivo →

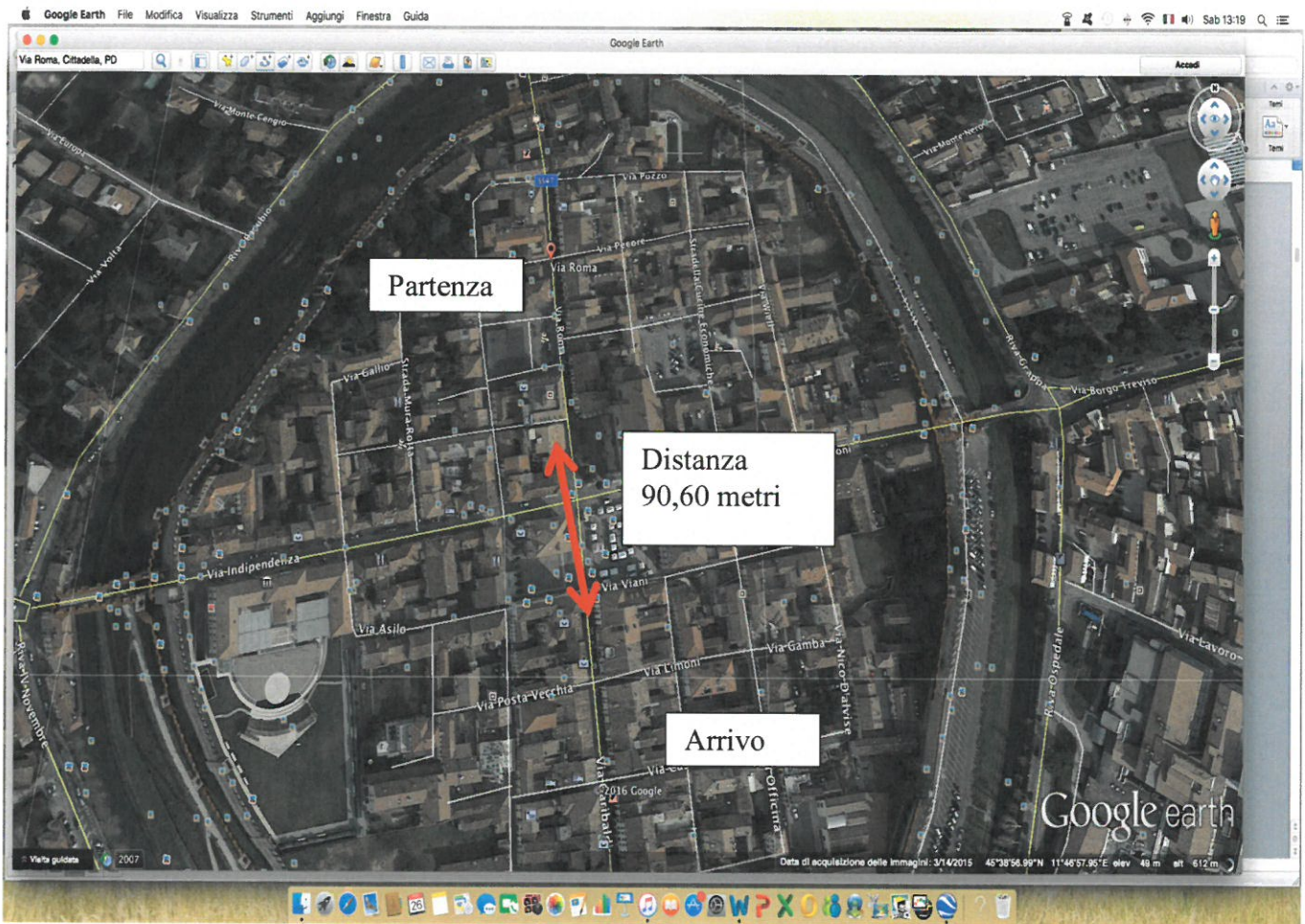

*Handwritten signature in blue ink.*

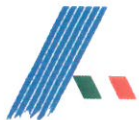

FEDERAZIONE ITALIANA  
DI ATLETICA LEGGERA

Di seguito mappa del percorso ed elenco delle vie toccate dallo stesso →

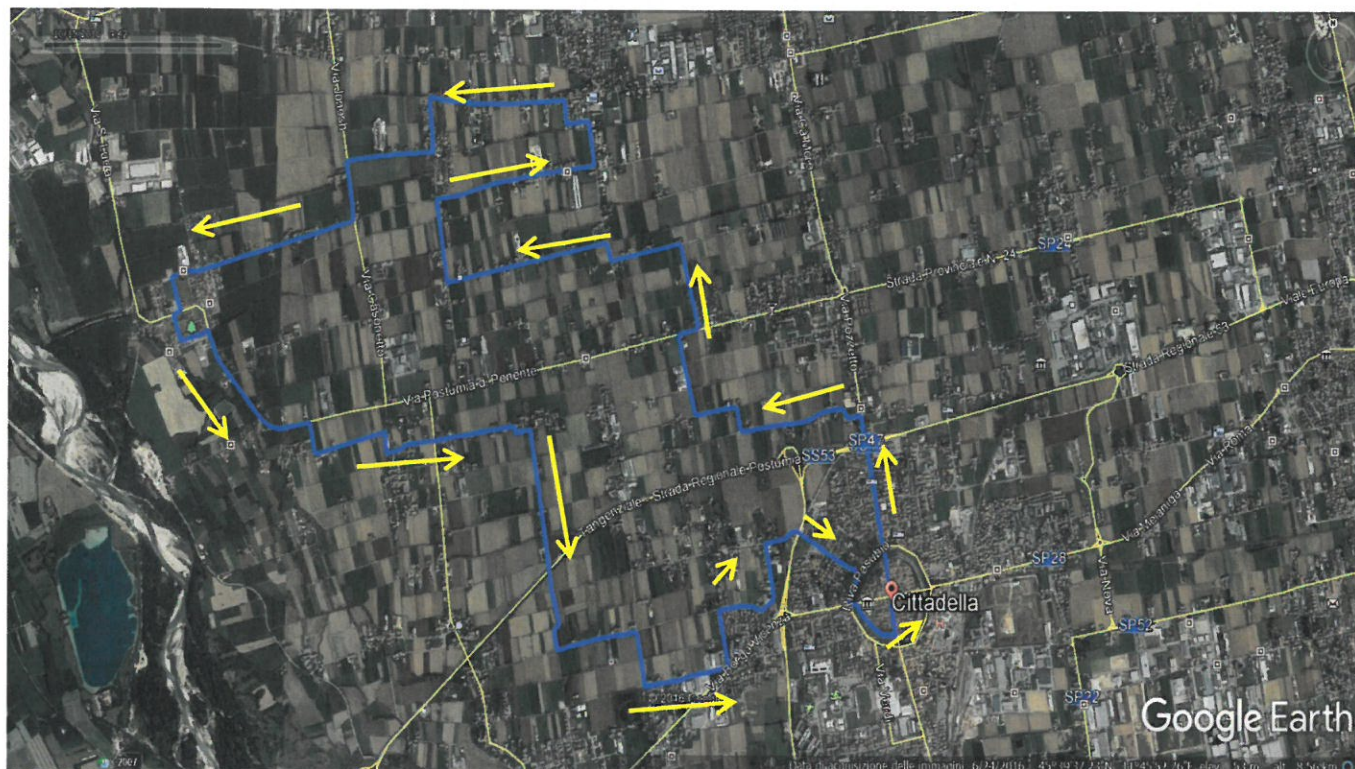

Via Roma  
Via Borgo Bassano  
Via Borgo di Ponente  
Via Giusti  
Via Postumia di Ponente  
Via Cavin dei Giuli  
Via Cavin Lungo  
Via Don Giuseppe Lago  
Via Campagna Tron  
Via Battistei  
Via Pani  
Via Don Giuseppe Lago  
Via S. Rita da Cascia  
Via San Bernardo  
Via Casona  
Via Janoch  
Via Casonetto  
Via Tre Case  
Via Ognissanti



FEDERAZIONE ITALIANA  
DI ATLETICA LEGGERA

Via Santa Croce Bigolina  
Via dei Molin  
Via Michela  
Strada Provinciale N. 24  
Via Ca' Micheli  
Via dei Campi  
Via Valliera  
Via Fontanivese  
Via del Lazzareto  
Via del Capitello  
Via Muri d'Orsato  
Via Ezzelino da Romano  
Via del Lazzareto  
Via Casaretta  
Via Europa  
Tratto sterrato sotto mura (fianco via  
Riva IV Novembre)  
Via Garibaldi



FEDERAZIONE ITALIANA  
DI ATLETICA LEGGERA

# *MONOGRAFIA BASE DI CALIBRATURA*

## *E TABELLE DI CALIBRATURA*





FEDERAZIONE ITALIANA  
DI ATLETICA LEGGERA

### CALIBRATURA INIZIALE

Località:	Cittadella – Via Giusti
Giorno:	15/10/2014
Ora:	09:00
Lunghezza:	<b>400,00</b>

MISURATORE N. 1  
Ezio DAL MOLIN

		(scatti)	(scatti)
a	Valore iniziale impostato	794.910,00	
b	A/B Valore Primo Passaggio	799.290,00	4.380,00
c	B/A Valore Secondo Passaggio	803.672,00	4.382,00
d	A/B Valore Terzo Passaggio	808.056,00	4.384,00
e	B/A Valore Quarto Passaggio	812.438,00	4.382,00
h	Media dei 4 valori [ (b+c+d+e+f+g)/4]		<b>4.382,00</b>
i	Media su 1 Km [ ( f / L base ) x 1000]		10.955,00
l	Media su 1 Km corretto con SCPF [g x 1,001]		10.965,56
m	Costante Media a KM (valore su 1 Km approssimato)		<b>10.966,00</b>

### PROSPETTO DI MISURAZIONE DEL PERCORSO DI GARA

I	PROGRESSIVI		Parziali	(scatti)	(scatti)
				813.000	813.000
	1	KM	1		823.966
	2	KM	1		834.932
	3	KM	1		845.898
	4	KM	1		856.864
	5	KM	1		867.830
	6	KM	1		878.796
	7	KM	1		889.762
	8	KM	1		900.728
	9	KM	1		911.694
	10	KM	1		922.660
	11	KM	1		933.626
	12	KM	1		944.592
	13	KM	1		955.558
	14	KM	1		966.524
	15	KM	1		977.490



FEDERAZIONE ITALIANA  
DI ATLETICA LEGGERA

16	KM	1
17	KM	1
18	KM	1
19	KM	1
20	KM	1
21	KM	1
21,0975	KM	0,0975
	Totale	21,0975

	988.456
	999.422
	1.010.388
	1.021.354
	1.032.320
	1.043.286
1.044.355	1.044.355
(i x 21,0975)	231.355
Scatti totali (m-l)	<b>231.355</b>

m

**CALIBRATURA FINALE**

Località:	Cittadella – Via Giusti
Giorno:	15/10/2016
Ora:	12:00
Lunghezza:	<b>400,00</b>

MISURATORE N. 1  
Ezio DAL MOLIN

		(scatti)	(scatti)
a	Valore iniziale impostato	44.070,00	
b	A/B Valore Primo Passaggio	48.446,00	4.376,00
c	B/A Valore Secondo Passaggio	52.824,00	4.378,00
d	A/B Valore Terzo Passaggio	57.202,00	4.378,00
e	B/A Valore Quarto Passaggio	61.581,00	4.379,00
h	Media dei 4 valori [ (b+c+d+e+f+g)/4]		<b>4.377,75</b>
i	Media su 1 Km [ ( f / L base ) x 1000]		10.944,38
l	Media su 1 Km corretto con SCPF [g x 1,001]		10.955,32
m	Costante Media a KM (valore su 1 Km approssimato)		<b>10.955,00</b>

**COSTANTE MEDIA DEL GIORNO A KILOMETRO**

[ (i iniziale + i finale)]/2

10.960,50

Valore approssimato

**10.960,50**





FEDERAZIONE ITALIANA  
DI ATLETICA LEGGERA

## POST-CALIBRATURA

MISURATORE 1: DAL MOLIN Ezio

	Media del giorno							10.960,50
	A	B	C	D	E	F	G	H
Passaggio	Lettura scatti contatore (n. scatti)	Lettura scatti precedente (n. scatti)	Differenza scatti intermedi (A-B) (n. scatti)	Distanza parziale intermedia misurata (C/media giorno)*1000 (ml)	Distanza totale intermedia progressiva misurata (ml)	Distanza intermedia parziale desiderata (ml)	Differenza tra distanza intermedia parziale misurata e desiderata (D-F) (ml)	Valorei correttivi da apportare ai passaggi misurati (ml)
KM 0	813.000	813.000	0	-00	-00	-00	-00	-00
KM 1	823.966	813.000	10.966	1.000,50	1.000,50	1.000,00	0,50	-0,50
KM 2	834.932	823.966	10.966	1.000,50	1.000,50	1.000,00	0,50	-1,00
KM 3	845.898	834.932	10.966	1.000,50	1.000,50	1.000,00	0,50	-1,51
KM 4	856.864	845.898	10.966	1.000,50	1.000,50	1.000,00	0,50	-2,01
KM 5	867.830	856.864	10.966	1.000,50	1.000,50	1.000,00	0,50	-2,51
KM 6	878.796	867.830	10.966	1.000,50	1.000,50	1.000,00	0,50	-3,01
KM 7	889.762	878.796	10.966	1.000,50	1.000,50	1.000,00	0,50	-3,51
KM 8	900.728	889.762	10.966	1.000,50	1.000,50	1.000,00	0,50	-4,01
KM 9	911.694	900.728	10.966	1.000,50	1.000,50	1.000,00	0,50	-4,52
KM 10	922.660	911.694	10.966	1.000,50	1.000,50	1.000,00	0,50	-5,02
KM 11	933.626	922.660	10.966	1.000,50	1.000,50	1.000,00	0,50	-5,52
KM 12	944.592	933.626	10.966	1.000,50	1.000,50	1.000,00	0,50	-6,02
KM 13	955.558	944.592	10.966	1.000,50	1.000,50	1.000,00	0,50	-6,52
KM 14	966.524	955.558	10.966	1.000,50	1.000,50	1.000,00	0,50	-7,03
KM 15	977.490	966.524	10.966	1.000,50	1.000,50	1.000,00	0,50	-7,53
KM 16	988.456	977.490	10.966	1.000,50	1.000,50	1.000,00	0,50	-8,03
KM 17	999.422	988.456	10.966	1.000,50	1.000,50	1.000,00	0,50	-8,53
KM 18	1.010.388	999.422	10.966	1.000,50	1.000,50	1.000,00	0,50	-9,03
KM 19	1.021.354	1.010.388	10.966	1.000,50	1.000,50	1.000,00	0,50	-9,53
KM 20	1.032.320	1.021.354	10.966	1.000,50	1.000,50	1.000,00	0,50	-10,04
KM 21	1.043.286	1.032.320	10.966	1.000,50	1.000,50	1.000,00	0,50	-10,54
Finish	1.044.355	1.043.286	1.069	97,55	97,55	97,50	0,05	-10,59





FEDERAZIONE ITALIANA  
DI ATLETICA LEGGERA

## BASE DI CALIBRATURA – VIA GIUSTI

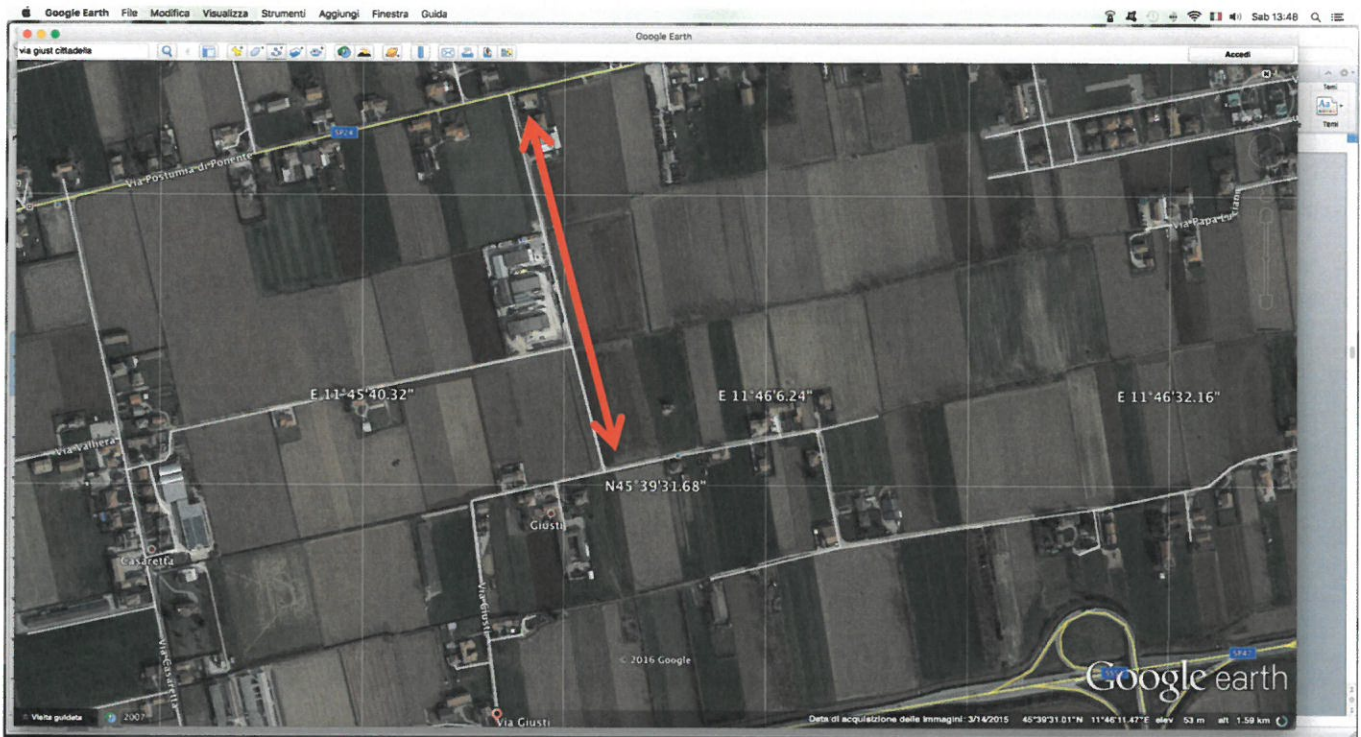



FEDERAZIONE ITALIANA  
DI ATLETICA LEGGERA

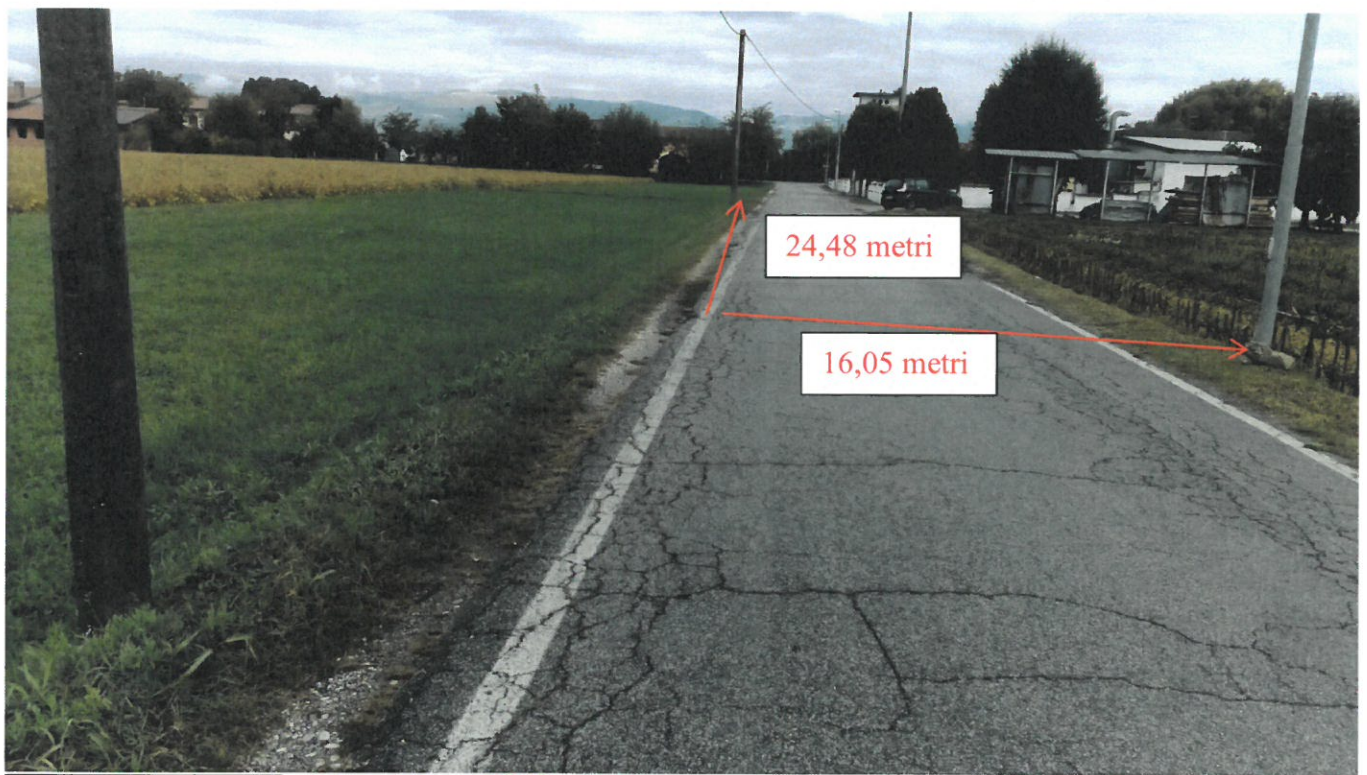



FEDERAZIONE ITALIANA  
DI ATLETICA LEGGERA

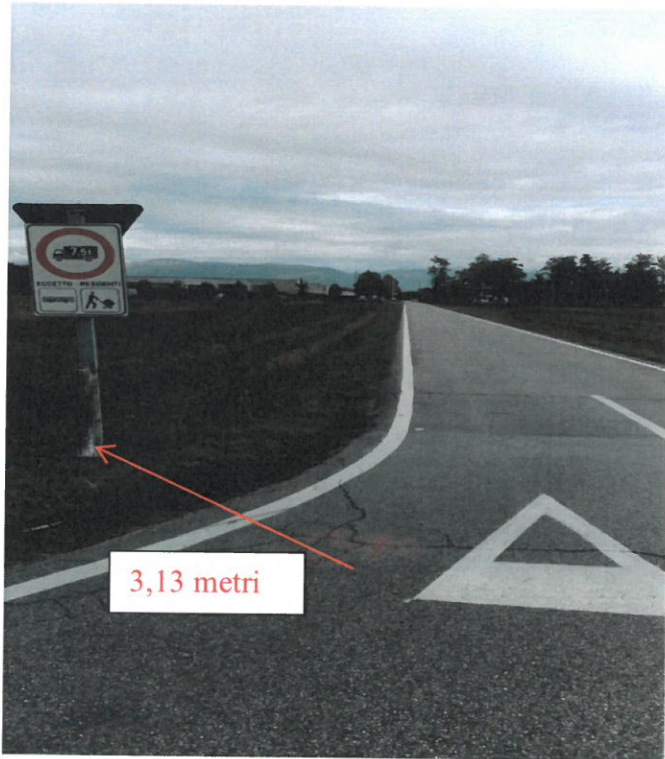

*Handwritten signature in blue ink.*

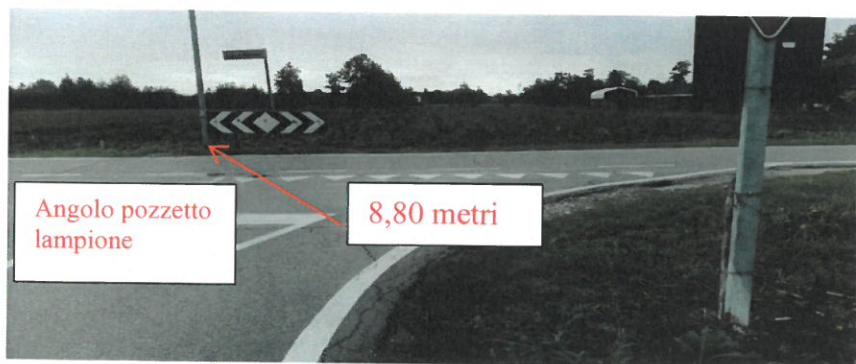



FEDERAZIONE ITALIANA  
DI ATLETICA LEGGERA

# MONOGRAFIA PASSAGGI

# SCHEDA DEI PUNTI DI PASSAGGIO CHILOMETRICI



FEDERAZIONE ITALIANA  
DI ATLETICA LEGGERA

**KM 0 (ZERO) – PARTENZA MANIFESTAZIONE – VIA ROMA (CIVICO 17)**

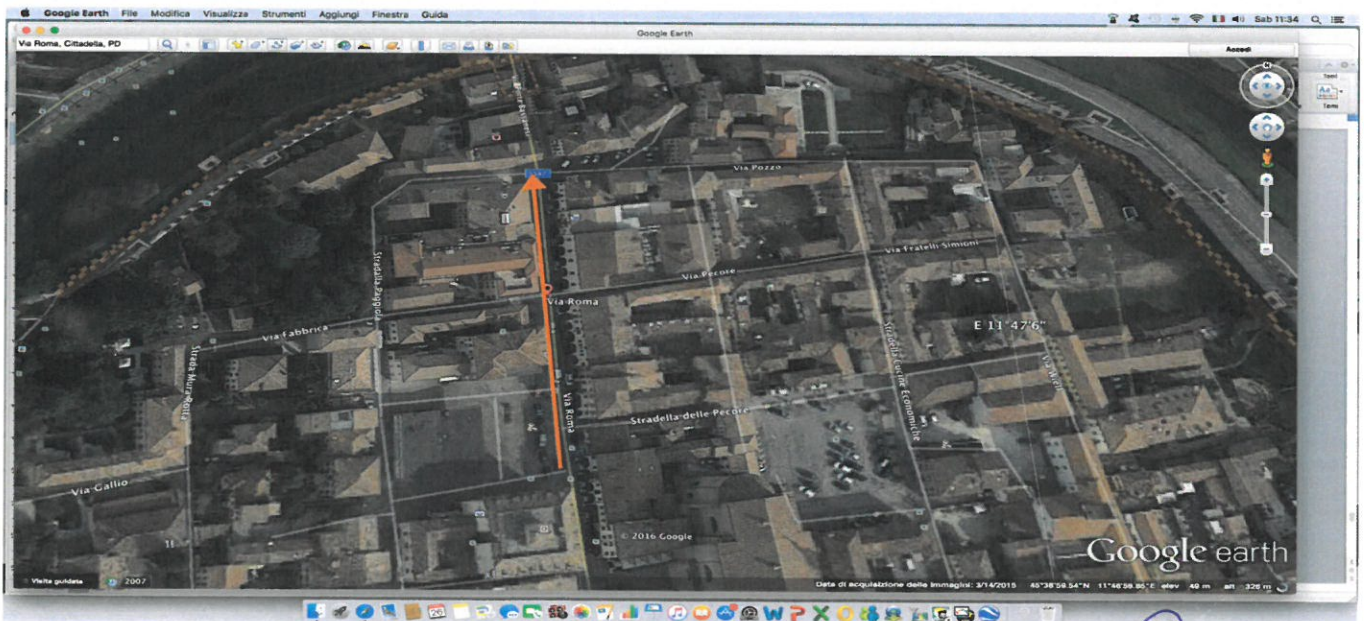
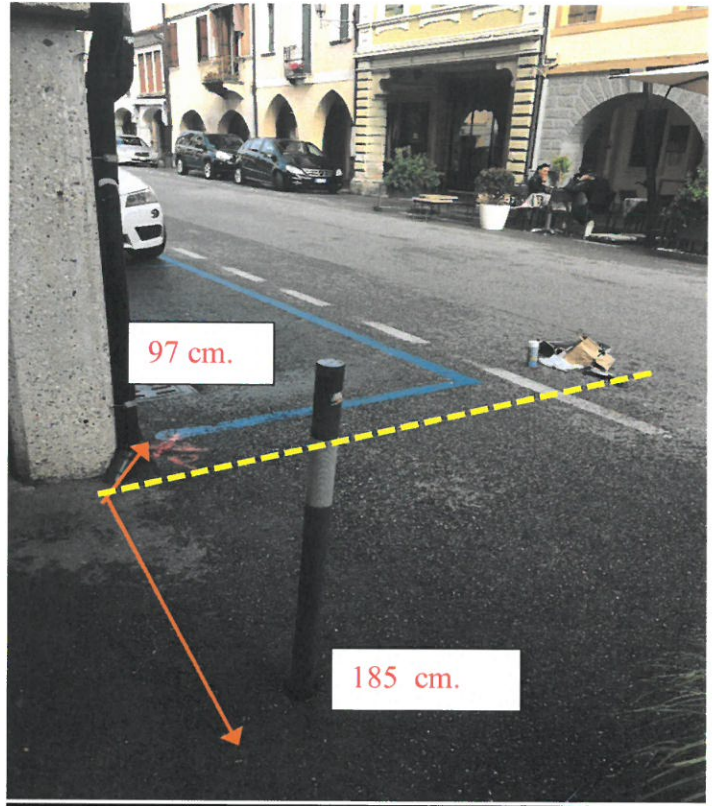
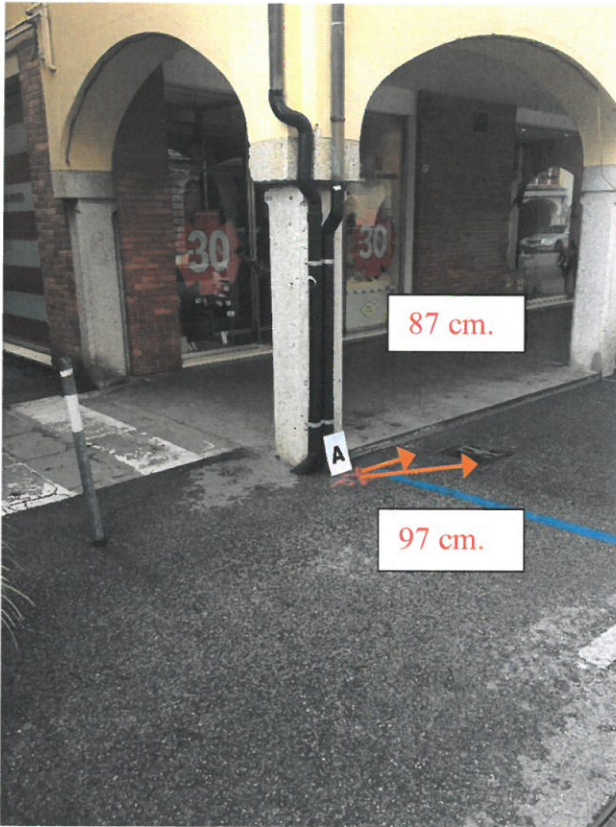



FEDERAZIONE ITALIANA  
DI ATLETICA LEGGERA

**KM 5 (CINQUE) – VIA CAMPAGNA TRON**

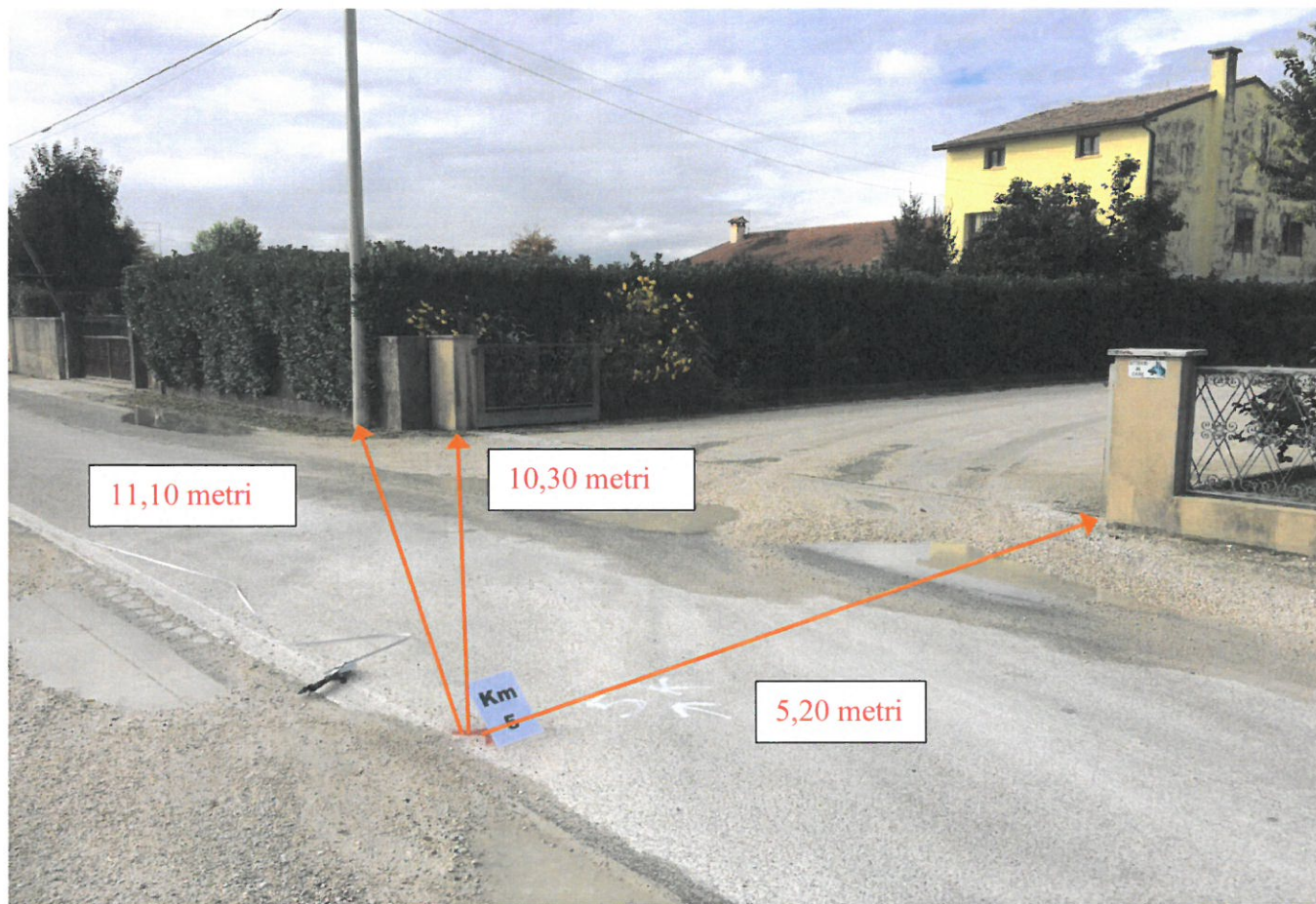



FEDERAZIONE ITALIANA  
DI ATLETICA LEGGERA





FEDERAZIONE ITALIANA  
DI ATLETICA LEGGERA

**KM 10 (DIECI) – VIA CASONETTO**

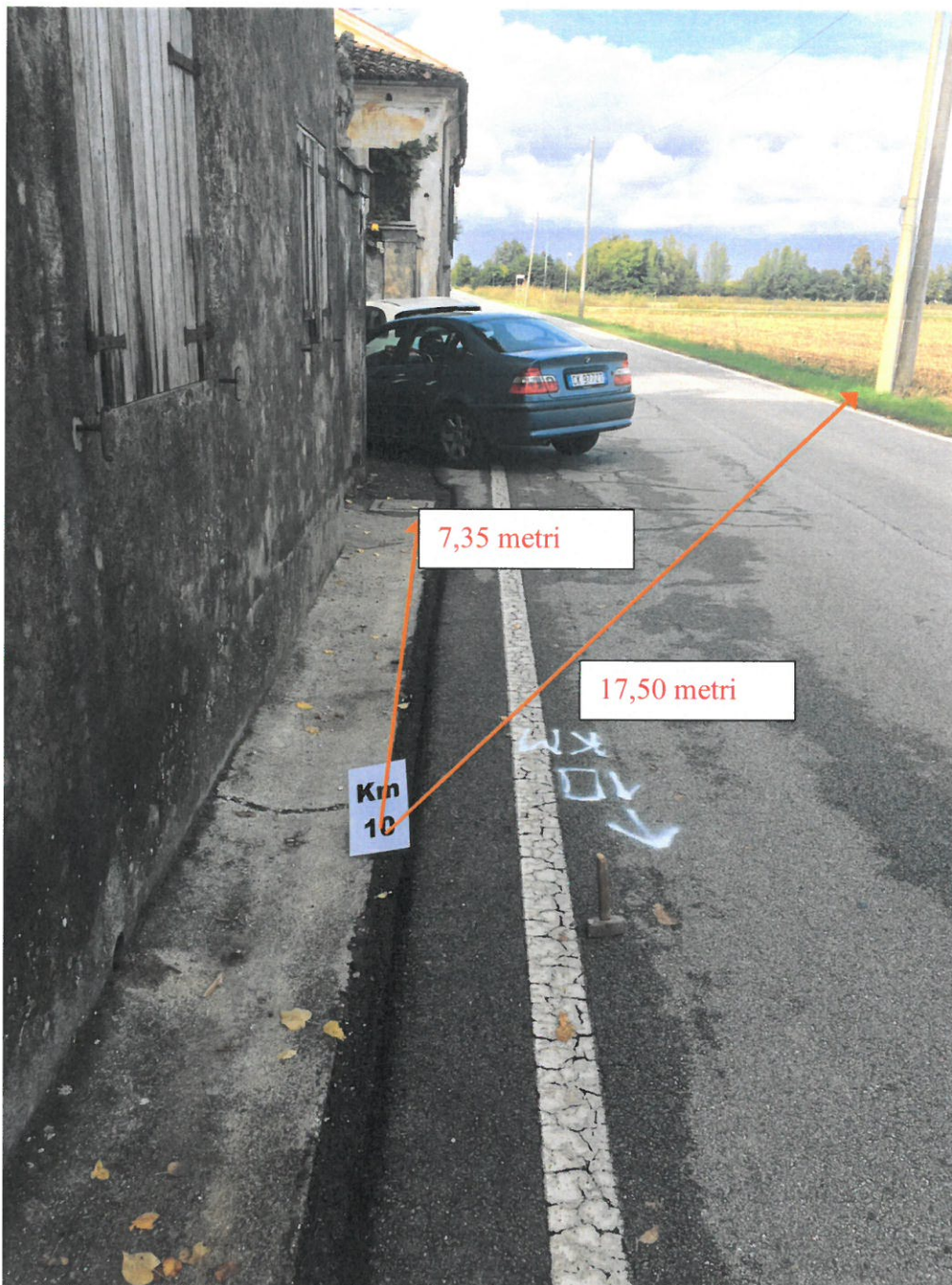





FEDERAZIONE ITALIANA  
DI ATLETICA LEGGERA

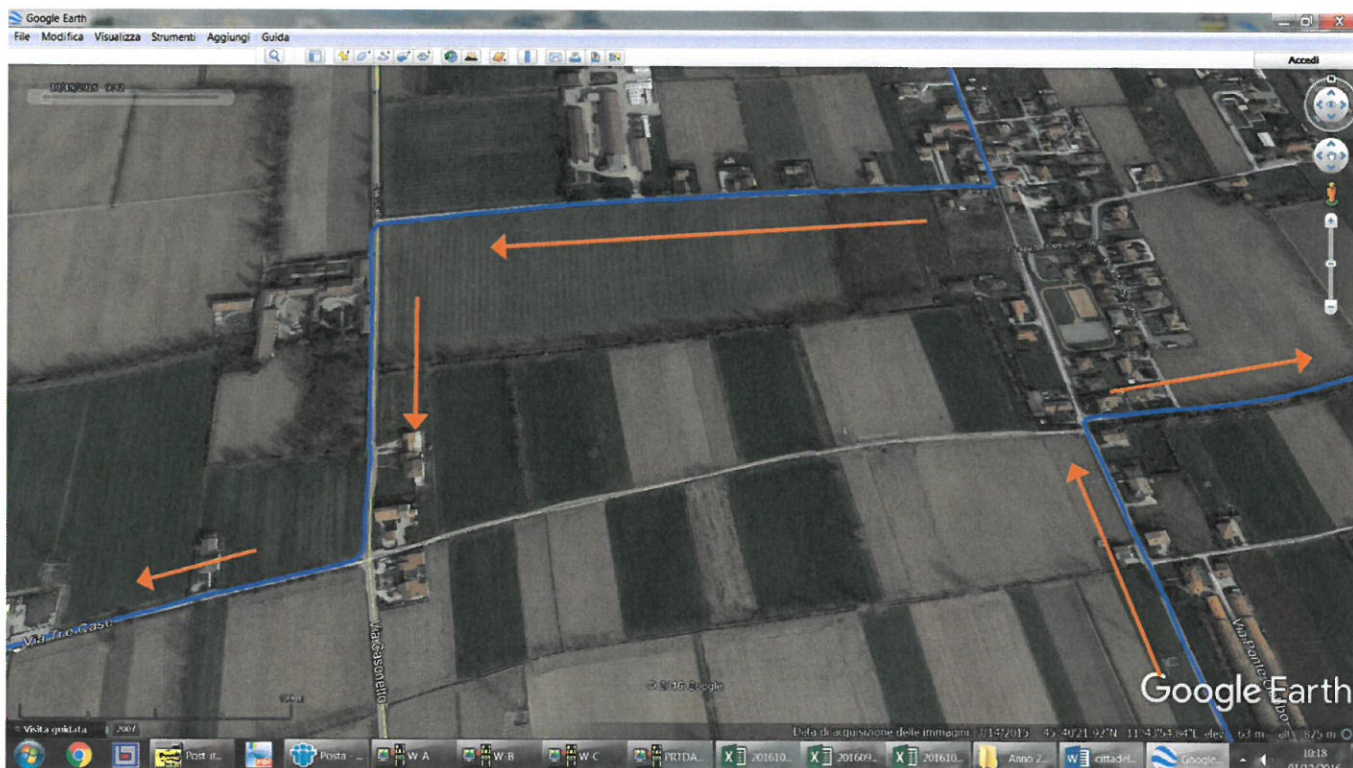
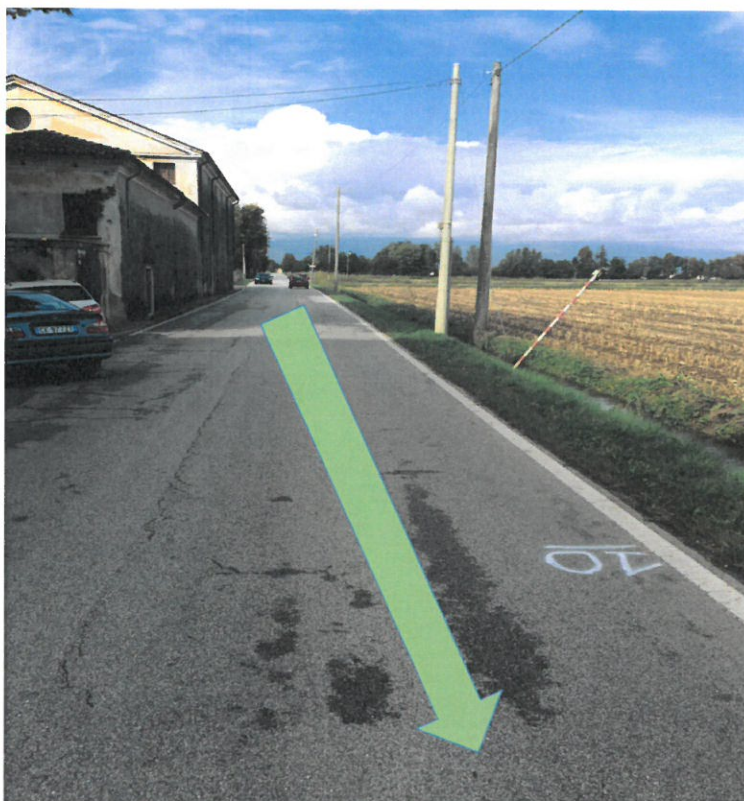

[www.fidal.it](http://www.fidal.it)

**Federazione Italiana di Atletica Leggera** • P.IVA 01384571004 • C.F. 05289680588

Via Flaminia Nuova, 830 • 00191 Roma • tel. 06 36856176 • fax 06 36856273





FEDERAZIONE ITALIANA  
DI ATLETICA LEGGERA

**KM 15 (QUINDICI) – VIA VALLERIA**

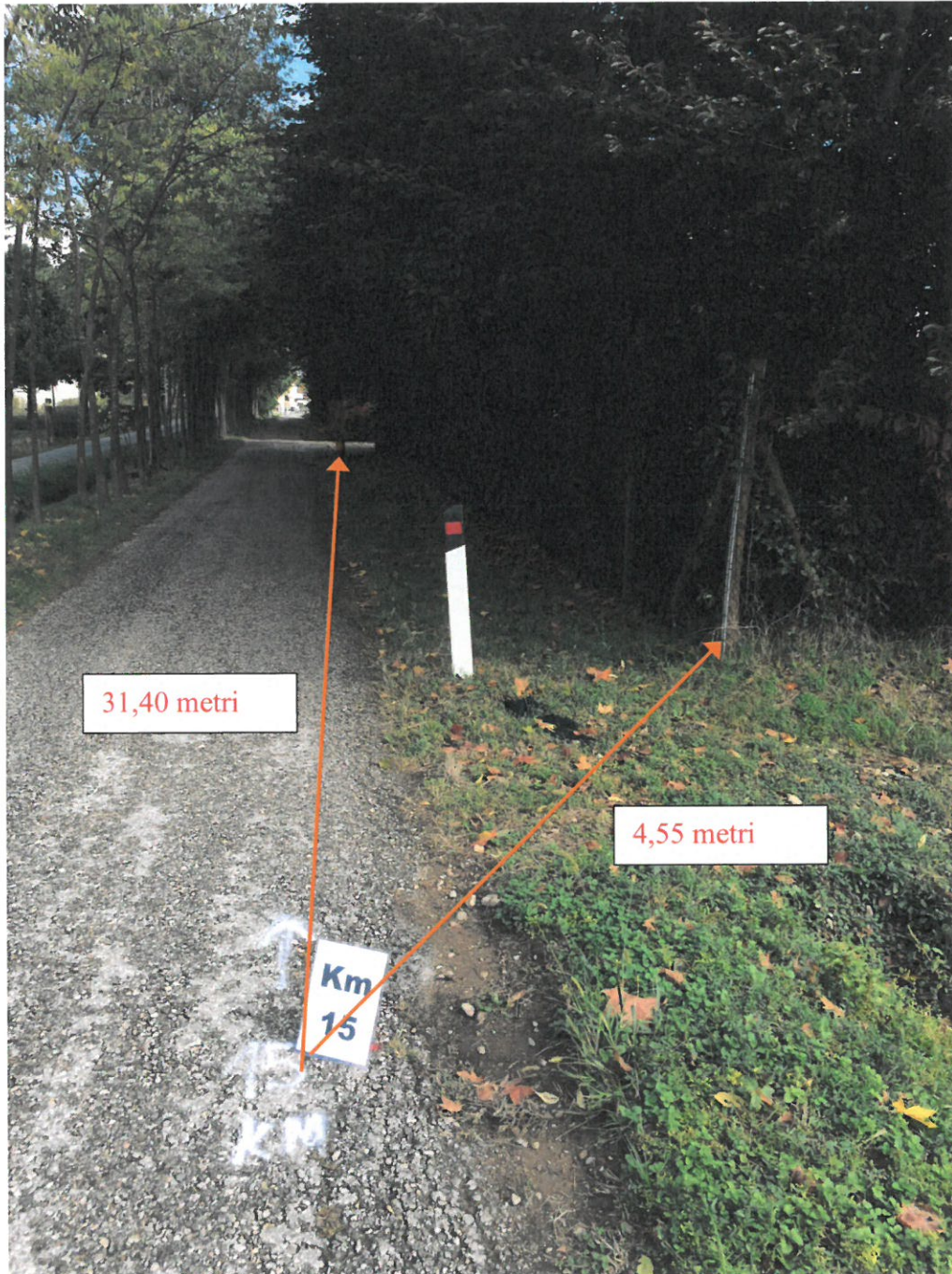



FEDERAZIONE ITALIANA  
DI ATLETICA LEGGERA





FEDERAZIONE ITALIANA  
DI ATLETICA LEGGERA

**KM 20 (VENTI) – VIALE EUROPA**

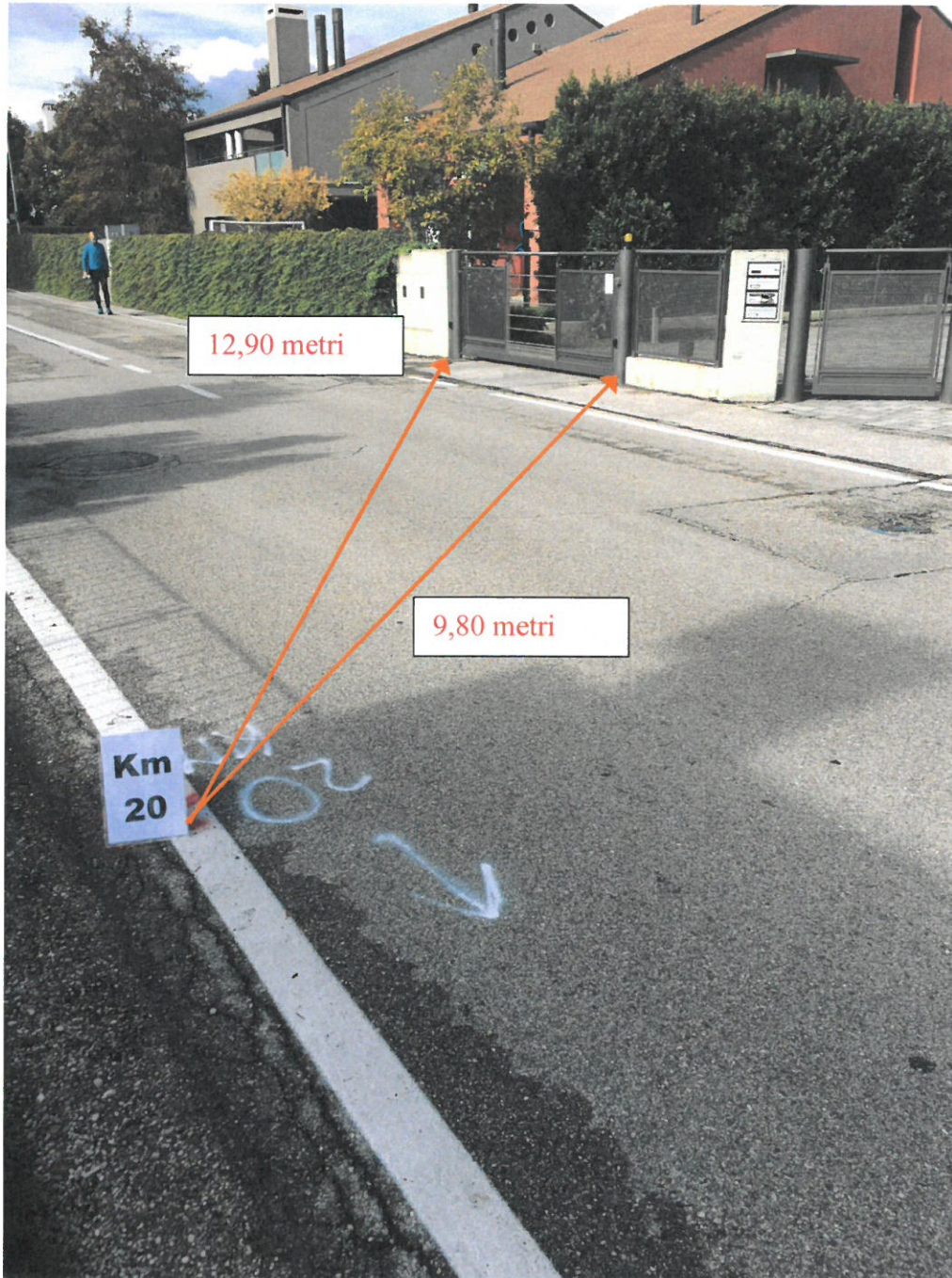



FEDERAZIONE ITALIANA  
DI ATLETICA LEGGERA





FEDERAZIONE ITALIANA  
DI ATLETICA LEGGERA

**KM 21,0975 (ARRIVO) – VIA GARIBALDI N. 2**

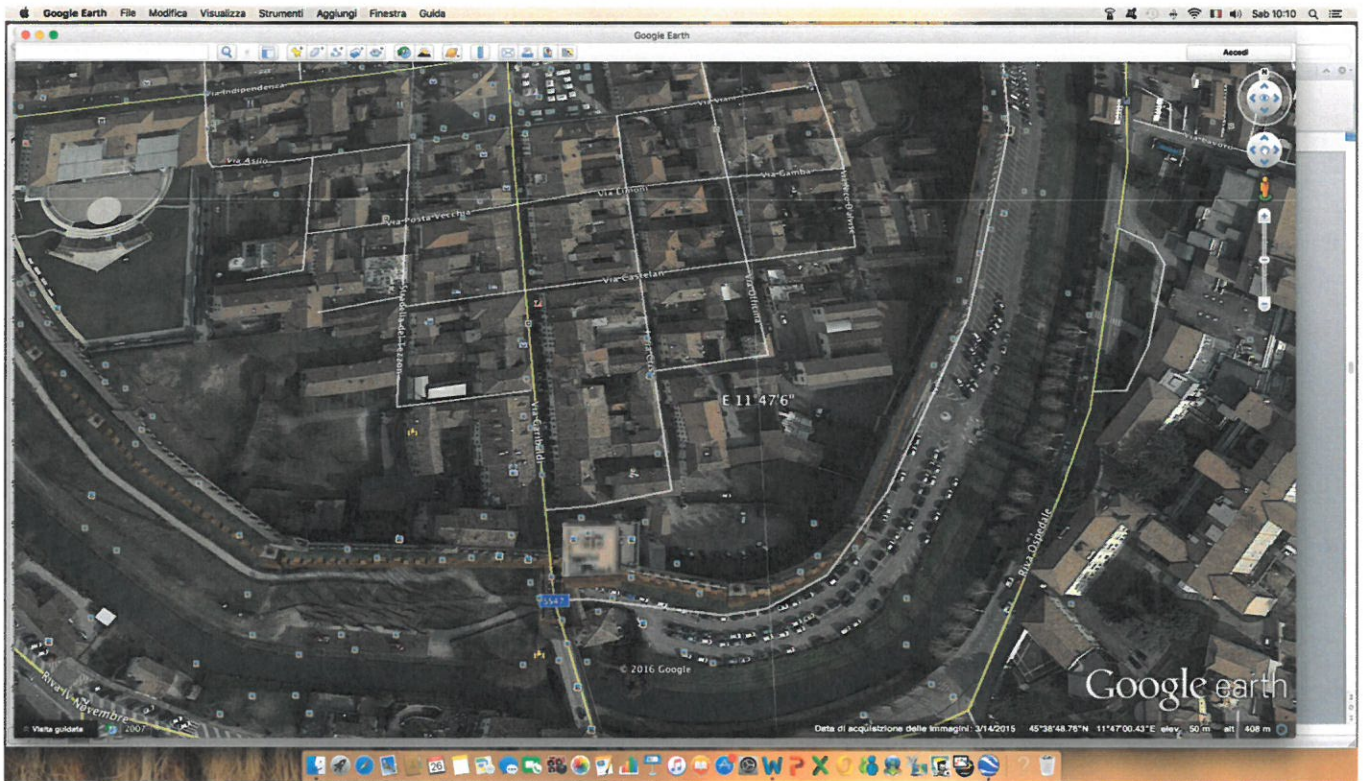



FEDERAZIONE ITALIANA  
DI ATLETICA LEGGERA

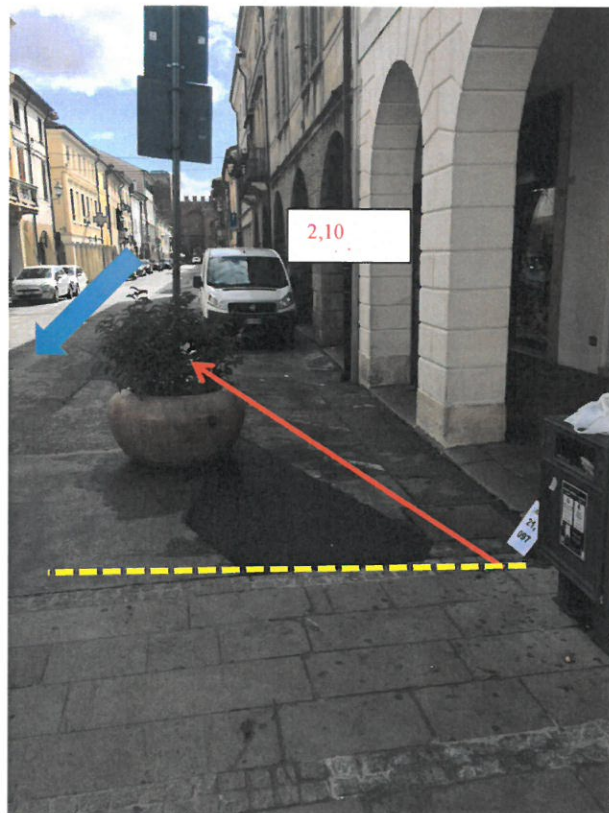
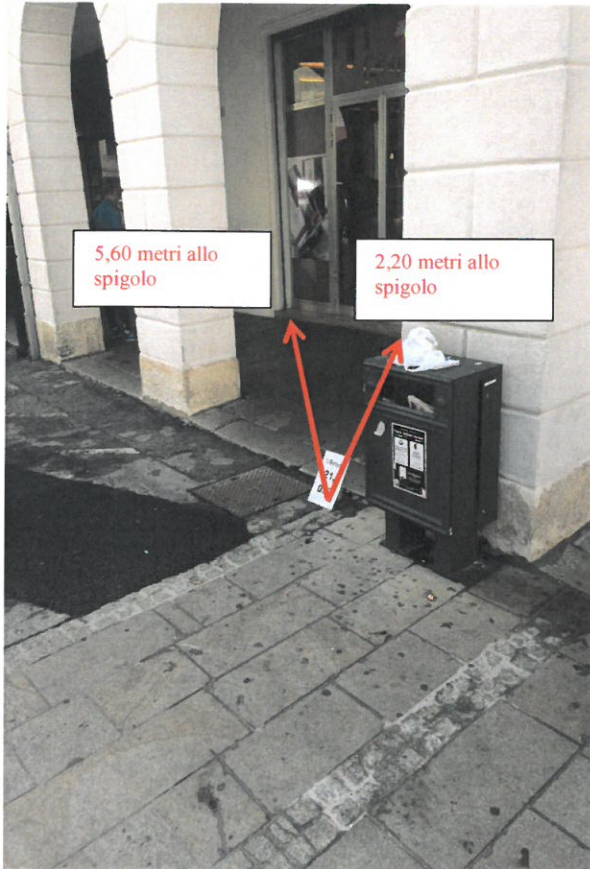

Si ringrazia per la collaborazione prestata:

- L'ASD Maratoneti Cittadellesi;
- I Vigili Urbani di Cittadella;
- Il Collega Misuratore Stefano Bassan



FEDERAZIONE ITALIANA  
DI ATLETICA LEGGERA

AREA ORGANIZZAZIONE  
UFFICIO CENTRALE G.G.G.

## 11^ MARATONINA DELLA CITTA' MURATA

Data e Località di Svolgimento: 18/12/2016 CITTADELLA (PD)

Organizzazione: A.S.D. MARATONETI CITTADELLESI

Responsabile Organizzativo: Sig. GIUSEPPE REBELLATO (CELL 348.444.4004)

Misuratore: DAL MOLIN EZIO

### CERTIFICATO DI MISURAZIONE

#### Caratteristiche generali del percorso:

Il percorso ad anello si sviluppa nei pressi delle città di Cittadella, con partenza e arrivo nel centro storico della località padovana. Uscendo dal centro, punta verso Nord-Ovest e si dirige verso la zona della campagna. A metà percorso si punta verso Cittadella dove prima di arrivare all'arrivo si devono percorrere alcune centinaia di metri sullo sterrato ai piedi delle mura che circondano la città. L'arrivo avviene sul viale principale.

Altitudine: Partenza e arrivo: 47 metri s.l.m

Metodo usato per la misurazione: Bicicletta calibrata munita di contascatti Jones

Requisiti come da R.T.I: SI'

DISTANZA DEL PERCORSO MISURATO: km.

21

0975

PENDENZA: 0,00%

SEPARAZIONE P/A: 90,60 metri

CATEGORIA: A

La misurazione del percorso è stata fatta in conformità al regolamento IAAF per la misurazione delle corse su strada

La distanza misurata è conforme alla distanza ufficiale di 21.0975

Qualsiasi modifica e/o variazione al percorso annulla la presente certificazione.

ALLEGATA LA DOCUMENTAZIONE DELLA MISURAZIONE

Data Misurazione

15

gg

10

mm

16

aa

Firma Misuratore Ufficiale

Approvazione

Certificazione

--	--	--

Spazio riservato alla FIDAL